

IDEXX

O que você precisa  
saber sobre  
**viajar com animais  
de estimação?**

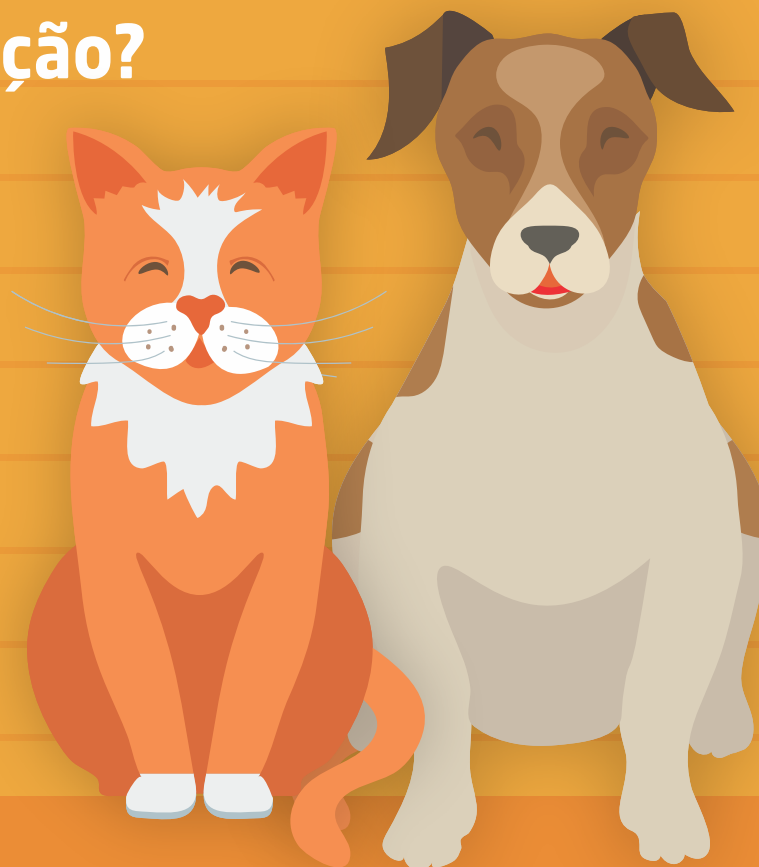

# Teste de Sorologia de Raiva

Procure seu Veterinário de confiança, peça o teste de Sorologia de Raiva oferecido pela IDEXX e garanta uma viagem tranquila com seu Pet!

**IDEXX**



Para viajar com animais de estimação ao exterior, as **autoridades alfandegárias** de muitos países exigem que seja realizado o exame de **Sorologia de Raiva** no animal.

## Por que é obrigatório?

Muitos países livres de Raiva requerem evidência de vacinação e título de anticorpos contra o vírus da Raiva. O objetivo do exame é confirmar se o animal possui **imunidade contra a Raiva** para autorizar sua importação no país de destino.

## Onde realizar o teste?

A rede de **Laboratórios de Referência IDEXX** oferece aos seus clientes o teste de sorologia de raiva em sua unidade na **Alemanha, aprovada pela União Europeia**. Para demais países também oferecemos o teste por meio de parcerias com laboratórios internacionais credenciados pela OIE (Organização Mundial da Saúde Animal).\*



\*Informações disponíveis nos sites  
[https://ec.europa.eu/food/animals/pet-movement/approved-labs\\_en](https://ec.europa.eu/food/animals/pet-movement/approved-labs_en)  
Países da UE aprovados: <https://tsis.flii.de/GlobalTemp/201907222349116189.pdf>

# Procedimentos para **realização do Exame**

Os testes de **Sorologia de Raiva** oferecidos pela **IDEXX** atendem às exigências sanitárias internacionais e o método recomendado pela OIE. O **laudo original** é liberado em inglês no prazo médio de **10 a 15 dias** úteis.



O exame deve ser solicitado por um Médico Veterinário. Ele é responsável pela coleta da amostra e o preenchimento correto da requisição do teste IDEXX de Sorologia de Raiva.



O animal deve ter microchip de identificação implantado antes da solicitação do teste.



A requisição de exames deve conter o histórico das vacinas de raiva, com informação da data, marca e lote. Idealmente o animal deve ter histórico de pelo menos duas vacinas de raiva.



A coleta da amostra deve ser realizada com 8 a 12 horas de jejum alimentar, após no mínimo 3-4 semanas da aplicação da vacina de raiva. Este é o tempo médio que o animal precisa para desenvolver uma resposta de anticorpos.



Amostra: 2,0 mL de soro livre de hemólise e lipemia.



## **Código do Teste IDEXX**

Europa: **SRUE**

Download da Requisição: [bit.ly/idexxraiva-srue](http://bit.ly/idexxraiva-srue)

Outros destinos: **SR**

Download da Requisição: [bit.ly/idexxraiva-sr](http://bit.ly/idexxraiva-sr)

Consulte sempre o consulado do país de destino para verificar a necessidade e aceitabilidade do certificado.



IDEXX Reference Laboratories: **0800 404 3399 +3+1**



IDEXX



## Outras **exigências**

Além do **laudo de Sorologia para Raiva**, os documentos abaixo devem ser apresentados pelo proprietário do animal às autoridades alfandegárias:

- 1) Carteirinha de vacinação carimbada e assinada por um Médico Veterinário, com as vacinas contra Raiva em dia
- 2) Atestado de saúde do animal original emitido por um Médico Veterinário
- 3) Laudo original da Sorologia para Raiva

**IMPORTANTE:** as especificações do país de destino devem ser consultadas previamente pelos tutores dos animais, a fim de garantir que todos os requisitos oficialmente exigidos pelas autoridades sanitárias sejam atendidos.\*



A IDEXX deseja  
**uma ótima viagem**  
a você e seu pet!



[idexx.com.br](http://idexx.com.br)

(\* ) As informações gerais contidas neste guia são meramente referenciais e podem ser modificadas a qualquer tempo pelos Órgãos Oficiais responsáveis. As regras, procedimentos, documentos e prazos oficiais para autorização da viagem do animal deverão ser consultados junto às autoridades alfandegárias competentes.